CLASIFICAR CADENCIAS

1º E.P. - 19 MAYO

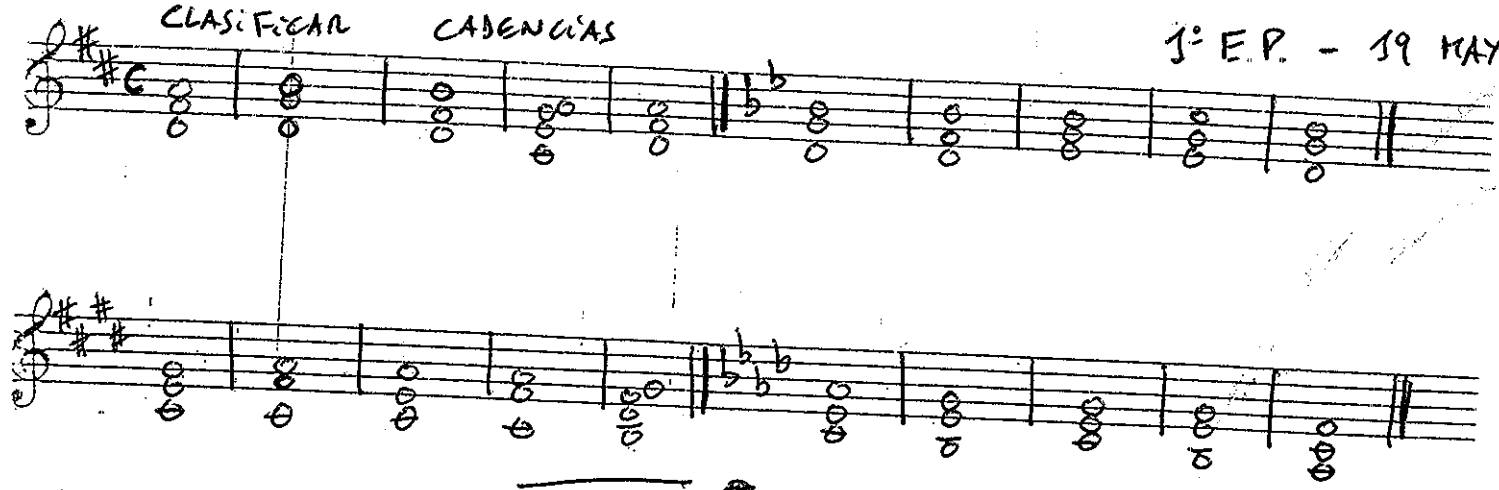

ESCRIBE MODOS GRIEGOS: (EN MODOS SEÑALA SI SON CONJ / DIS Y DIAZEUXIS / SYNAPHE)

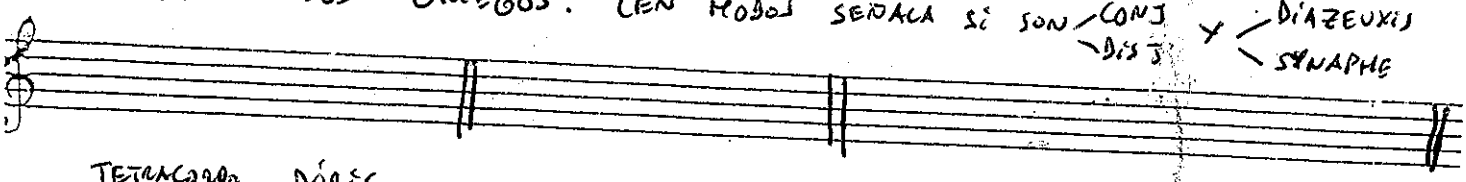

TETRACORDO DÓRICO TETRACORDO LIDIO MODO DÓRICO

MODO FRIGIO MODO MIXOLIDIO (UNA DISJUNCIÓN)

MODO HIPOLIDIO MODO HIPERDÓRICO

ESCRIBE MODOS ECLESIÁSTICOS

↳ SEÑALA SU FINALIS (F) Y REPERCUSIÓ (R)

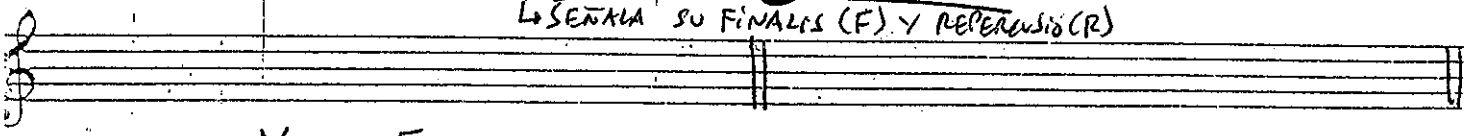

MODO FRIGIO MODO MIXOLIDIO

MODO HIPOLIDIO MODO HIPODÓRICO

ESCRIBE MODOS TRANSPORTADOS:

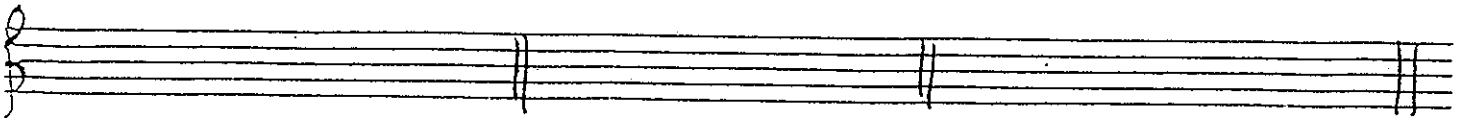

MI LIDIO SOL DÓRICO FA EOLIO